

# Einladung und Ausschreibung

## 33. ADAC-MSA - Nachtslalom



RSG- Hansaring/ Fahrsicherheitszentrum Embsen bei Lüneburg

### Wertungslauf für

ecurie-Rennslalom-Meisterschaft,  
ADAC-Hansa-Slalom-Meisterschaft

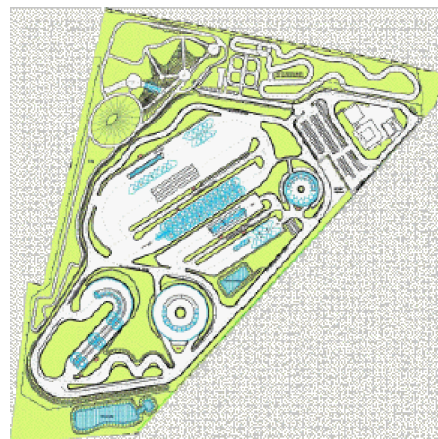

# 16. Oktober 2010

Veranstalter

MSA der Sportvereinigung Polizei Hamburg von 1920 e.V. im ADAC

Info: Tel.-Nr. 040/577527

**DMSB**  
Deutscher Motor Sport Bund e.V.

## DMSB - Ausschreibung Automobil-Slalom 2010

Grundlage dieser Ausschreibung ist die neuste Fassung des DMSB-Slalom-Reglements und des DMSB-Veranstaltungsreglements. Der vollständige Text der genehmigten Ausschreibung befindet sich bei der Veranstaltung am offiziellen Aushang. **Das Zutreffende ist angekreuzt bzw. ausgefüllt.**

### Art. 1 - Veranstaltung

**33. ADAC-MSA-Nachtslalom** am **16. Oktober 2010**

### Art. 2 - Veranstalter/Veranstaltergemeinschaft

#### MSA der Polizei Hamburg e.V. im ADAC

Veranstalter <b>Imbeckstieg 54</b> Strasse <b>040 / 57 75 27</b> Telefon <b>Wolfgang.Benthien@t-online.de</b> E-Mail <b>bis 15.10.2010 18:00 Hamburg</b> <b>Embsen ab 16.10.2010 ab 13:00 Uhr</b> Rennleitungsbüro / Ort / Datum / Uhrzeit	bei Veranstaltergemeinschaft geschäftsführender Club <b>22527 Hamburg</b> PLZ, Wohnort <b>040 / 57 12 90 54</b> Fax (nur für Nennungen)  Internet  Telefon / Fax
-----------------------------------------------------------------------------------------------------------------------------------------------------------------------------------------------------------------------------------------------------------------------	------------------------------------------------------------------------------------------------------------------------------------------------------------------------------------------

Tel. am Veranstaltungstag

#### Zugelassene Fahrzeuge (gem. ISG, Anhang J und DMSB-Bestimmungen)

Gruppe G   
 Gruppe N   
 Gruppe F   
 Gruppe H   
 Gruppe FS   
 Gruppe CTC   
 Gruppe CGT   
 Gruppe A

### Art. 3 – Vorläufiger Zeitplan

**16.10.2010**  
 Nennungsschluss: 60 Minuten vor Beginn der Trainings- und Wertungsläufe lt. Zeitplan für Mannschaften ist 15 Minuten vor dem Start des ersten Fahrzeuges der jeweiligen Mannschaft. Die Startzeiten können sich verschieben, der Nennungsschluss bleibt davon unberührt.

Papierabnahme am 16.10.2010 60 Minuten vor Beginn der Trainings- und Wertungsläufe lt. Zeitplan

Techn. Abnahme am 16.10.2010 60 Minuten vor Beginn der Trainings- und Wertungsläufe lt. Zeitplan

#### Vorläufiger Zeitplan und Klasseneinteilung

Gruppe G	Gruppe N + F (in gemeinsamer Wertung.)	Gruppe A + H (in gemeinsamer Wertung.)
Klasse 7 <u>20:00</u> Uhr	Kl..8 bis 1400 ccm <u>18:30</u> Uhr	Kl. 12 bis 1300 ccm <u>18:30</u> Uhr
Klasse 6 <u>20:00</u> Uhr	Kl. 9 bis 1600 ccm <u>18:30</u> Uhr	Kl. 13 bis 1600 ccm <u>18:30</u> Uhr
Klasse 5 <u>20:00</u> Uhr	Kl.10 bis 2000 ccm <u>19:00</u> Uhr	Kl. 14 bis 2000 ccm <u>19:00</u> Uhr
Klasse 4 <u>20:00</u> Uhr	Kl.11 über 2000 ccm <u>19:00</u> Uhr	Kl. 15 üb 2000 ccm <u>19:00</u> Uhr
Klasse 3 <u>20:00</u> Uhr		
Klasse 2 <u>20:00</u> Uhr		
Klasse 1     20:00 Uhr		

**Gruppe FS**Klasse 16 bis 2000 ccm  
Klasse 17 über 2000 ccm**Gruppe CTC / CGT** (gem.  
DMSB-Best.18:30 Uhr Kl. 18 Div. 1,2 und 6 18:30 Uhr  
19:00 Uhr Kl. 19 Div. 3,4,5,7 und 8 19:00 UhrSiegerehrung (Zeit/Ort) Nach Ablauf der Protestfrist auf dem Veranstaltungsgelände „Hansa Ring“, Embsen**Art. 4 - Strecke und Aufgabenstellung**Der DMSB Slalom wird in Embsen auf dem „Hansa-Ring“ durchgeführtDie Streckenlänge beträgt je Lauf ca. 1600 Meter.Es werden 2 Wertungsläufe gefahren.Eine maßstabgerechte Streckenskizze ist im Bereich  der Abnahme  des Startplatzes ausgehängt.**Art. 5 – Nenn- und Teilnahmeberechtigung**Die Zahl der Teilnehmer ist auf 60  begrenzt  nicht begrenztFahrer der Jahrgänge 1993 – 94 mit entsprechendem Trägerverein-Teilnahmenachweis sind in den DMSB Fahrzeuggruppen  zugelassen.  nicht zugelassen.**Art. 6 – Nenngeld**EURO 40,00 ohne Veranstalterwerbung **Mannschaften** 15,00 EURO  
EURO 35,00 ohne Veranstalterwerbung bei Nennungseingang bis zum 09.10.2010

Das Nenngeld ist der Nennung als Scheck oder bar beizufügen oder unter dem Stichwort

MSA-Nachtslalom zu überweisen an:**MSA der Polizei Hamburg e.V. im ADAC**

- Kontoinhaber -

**201 900 03**

- BLZ -

**Hamburger Volksbank**

- Kreditinstitut -

**22 85 711**

- Kontonummer -

Die Nennungsbestätigungen gelangen nicht zum Versand.

Die Ausschlussfrist nach Art. 15 Ziffer 1 DMSB-Veranstaltungs-Reglement wird auf Samstag den 16.10.2010, auf 30 Minuten nach Nennungsschluss, festgelegt.

Der Nennungsbestätigung liegen folgende Unterlagen bei

**Art. 7 – Wettbewerbe, die während der Veranstaltung zur Durchführung kommen**

Die Erfolge der Teilnehmer werden gem. den DMSB-Prädikatsbestimmungen, den Pokalausschreibungen, den ADAC-, AvD-, DMV-, ADMV-Bestimmungen gewertet für:

ADAC-Hansa-Slalom-Meisterschaft, écurie-Rennslalom-Meisterschaft,

Für die Sportabzeichen des ADAC, AvD, DMV und ADMV gelten deren besondere Verleihungsbestimmungen.

**Art. 8 – Parc fermé**Der „parc fermé“ befindet sich im besonderen Teil des Fahrerlagers

**Art. 9 – Preise**

33 % der gestarteten Teilnehmer jeder Klasse

Gruppensieger, wenn mehr als eine Klasse in der Gruppe gestartet ist.

50 % Mannschaftspreise

Der Veranstalter behält sich vor weitere Preise zu vergeben

**Art. 10 – Sportwarte**

Rennleiter (RL)	<u>Uwe Radeke, Hamburg</u>	Liz.-Nr.	<u>SPA 1059572</u>
Stellvertr. Rennleiter	<u>Wolfgang Benthien, Hamburg</u>	Liz.-Nr.	<u>SPA 1050576</u>
Zeitnahme	<u>Stefanie Radeke, Hamburg</u>	Liz.-Nr.	<u>SPA 1108052</u>
Sportkommissare	<u>Erhard Fibier, Hamburg</u>	Liz.-Nr.	<u>SPA 1054827</u>
Techn. Kommissare	<u>Hermann Heitmann, Hamburg</u>	Liz.-Nr.	<u>SPA 1059188</u>
	<u>Rolf Bauer, Hamburg</u>	Liz.-Nr.	<u>SPA 1059703</u>
Anwärter	<u>Björn Möller, Geesthacht</u>	Liz.-Nr.	<u>SPA 1133757</u>
Umweltbeauftragter	<u>Wolfgang Benthien, Hamburg</u>		

Die Sachrichter haben eigenverantwortlich zu beurteilen, ob der jeweilige Fahrer einen Fehler während des Trainings und den Wertungsläufen begangen hat.

**Art. 11 – Weitere Bestimmungen** (ggfs. auf separatem Blatt aufführen und hier angeben „siehe Anlage“)

Vorbehaltlich der Zustimmung der Sportkommissare können sich zwei Fahrzeuge auf der Strecke befinden. Die Streckenbesichtigung ist mit motorisierten Fahrzeugen nicht gestattet, Zuwiderhandlungen führen zu einer Meldung an die Sportkommissare.

Der Rennleiter erklärt als Vertreter des Veranstalters, dass die Veranstaltung nach den Bestimmungen des ISG, des DMSB und dieser Ausschreibung durchgeführt wird.

Alle an der Veranstaltung Beteiligten unterstehen der Sporthoheit von FIA und DMSB und haben deren Entscheidungen und Maßnahmen anzuerkennen und zu befolgen.

gez. Uwe Radeke

*Unterschrift Rennleiter*

MSA der Polizei Hamburg e.V. im ADAC

Imbeckstieg 54, 22527 Hamburg

*Stempel Veranstalter/Unterschrift gesetzl. Vertreter d. Veranstalters*

**genehmigt vom DMSB** am: 13.09.2010 mit Reg.- Nr.: 300/2010

gez. i. A Renate Kistner..

*Unterschrift*

DMSB- Deutscher Motor Sport Bund e.V

*Stempel*